



REPÚBLICA FEDERATIVA DO BRASIL  
MINISTÉRIO DA JUSTIÇA

# Políticas Públicas e Necessidades Informacionais: Projeto Atlas do Acesso à Justiça

Secretaria de Reforma do Judiciário  
Brasília, maio de 2013

Washington Bonini



## **Demanda**

**Projeto Atlas de Acesso à Justiça**  
**SIRC**  
**RIC**



## **Informação**

**Transversal**  
**Estruturada**  
**Localizada geograficamente**  
**Indicadores**

**Tomada de**  
**decisão alocativa**

# Transição de modelo organizacional e informacional



**Racionalista**

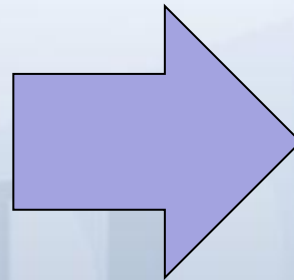

**Gestão por resultados**





**Segmentação e diferenciação de níveis de desenvolvimento**

Grande dificuldade de tomada de decisão em razão de deficiência informacional

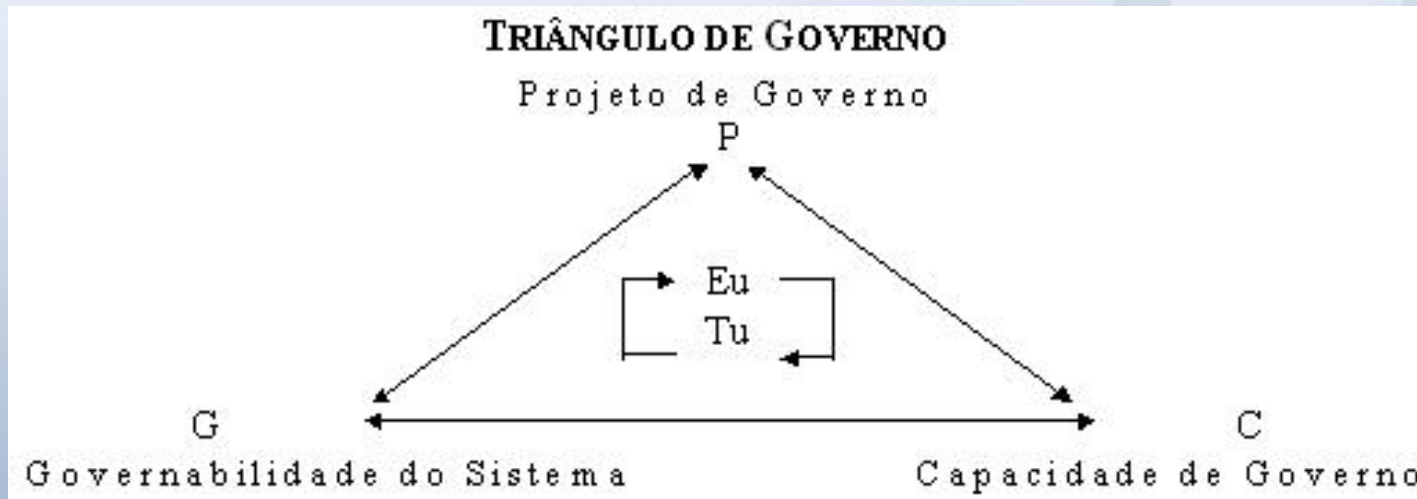



## Fatores

### Governança e governabilidade

- Isolamento e especialização institucional
- Falta de padronização de dados
- Baixa interoperabilidade
- Multiplicidade de sistemas
- Pacto Federativo

### Cultura

- Persistência do modelo burocrático
- Não abrangência de registro dos dados de processos de trabalho
- Controle sobre fluxos

### Conhecimento

- Capacidade de interpretação de indicadores

## Indicador de acesso - Premissas

Sistema Justiça

Operadores

Serviços

Instituições

Sociedade e seus indicadores

Crescimento vegetativo  
(população)

IDH (PIB per capita,  
expectativa de vida ao  
nascer, anos médios de  
estudo e anos esperados  
de escolaridade)

Demandas para o  
Sistema Justiça

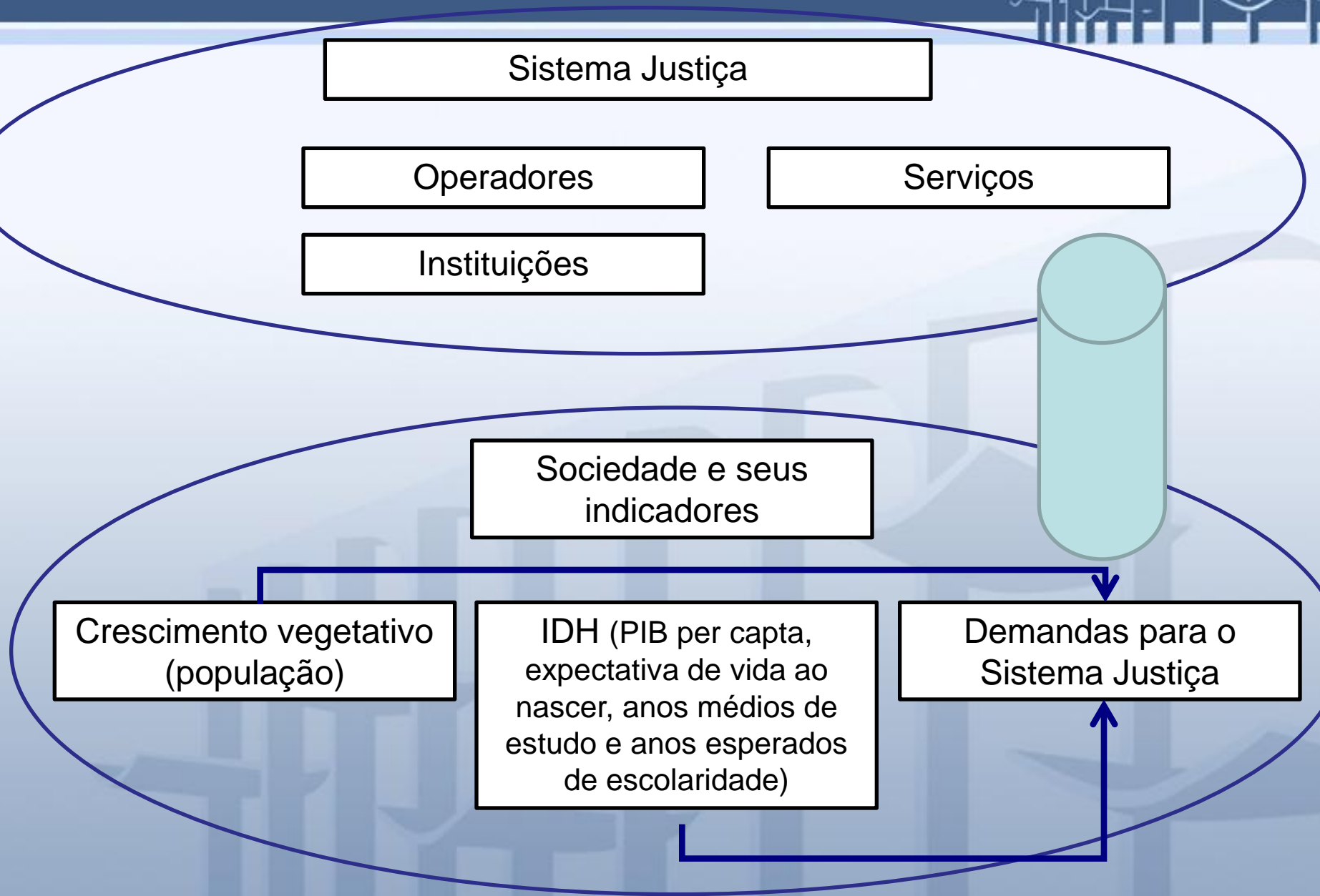

# Bases de dados identificadas

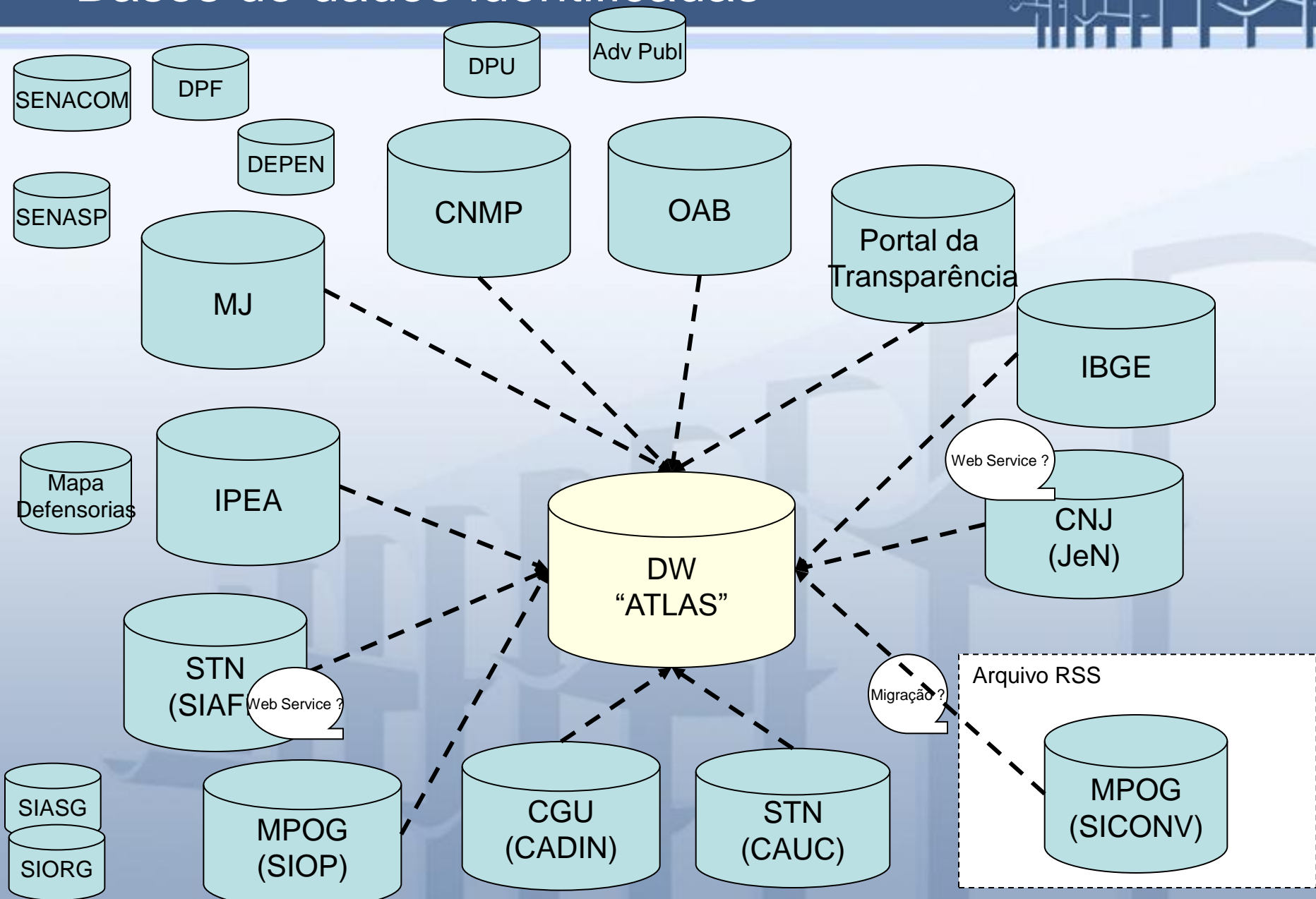





## Fórmula inaj

$$\frac{(1 * NIsj) + (1 * NPsj) + (5 * ATsj)}{Pop * (IDH / T.hom)} \cdot 100$$

*Sendo:*

$NPsj = \sum n.pessoas : OAB, TRT, TRF, TRE, Trib. Sup., MPU, MPT, (DPU * 3), TJe, MPe, (DPe * 3) Procons, Polícias est., DPF, DPRF$

$NIsj = \sum n.instituições : OAB, TRT, TRF, TRE, Trib. Sup., MPU, MPT, DPU, TJe, MPe, DPe, Procons, Polícias est., DPF, DPRF$

$ATsj = \sum qtd.serviços : Comarcas c/ Proc. Eletr., Ouvidoria, SAC (129), N. Just. Comun. N. Med / Conc, N. Juizado Especial, N. Varas espec.$

*IDH : Índice de Desenvolvimento Humano, PNUD / ONU.*

*T. hom : Taxa de homicídios, Inst. Sangare, Mapa da Violência / 2012*

*Todas as operações são referenciadas por UF.*

# Indicador de acesso - gráficos

**Indicador de acesso à Justiça (restrito)**

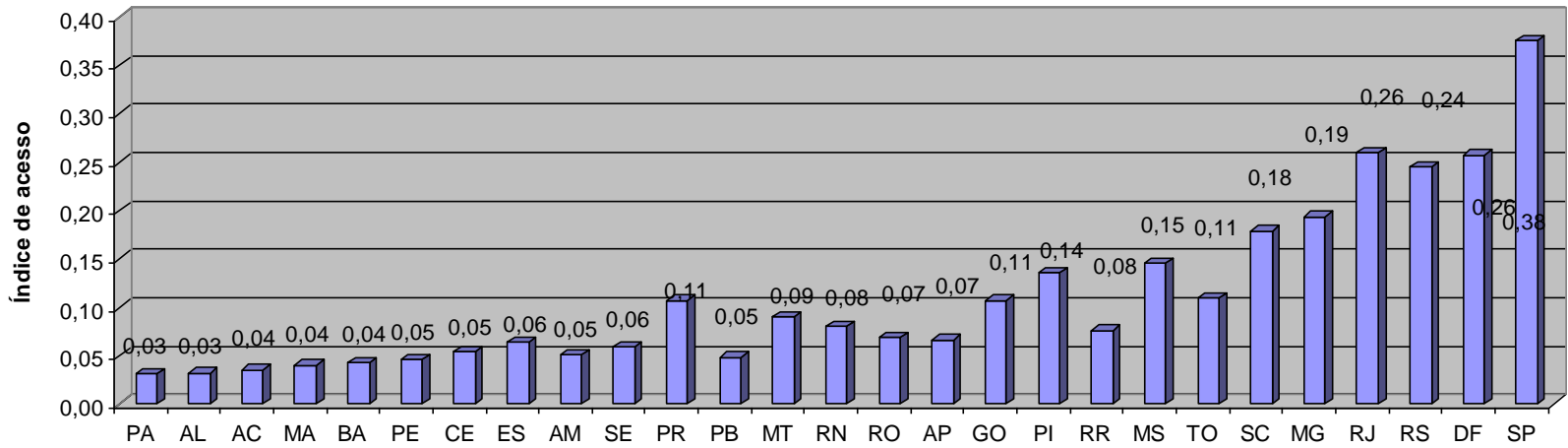

**Indicador de Acesso à justiça 2 (amplo)**

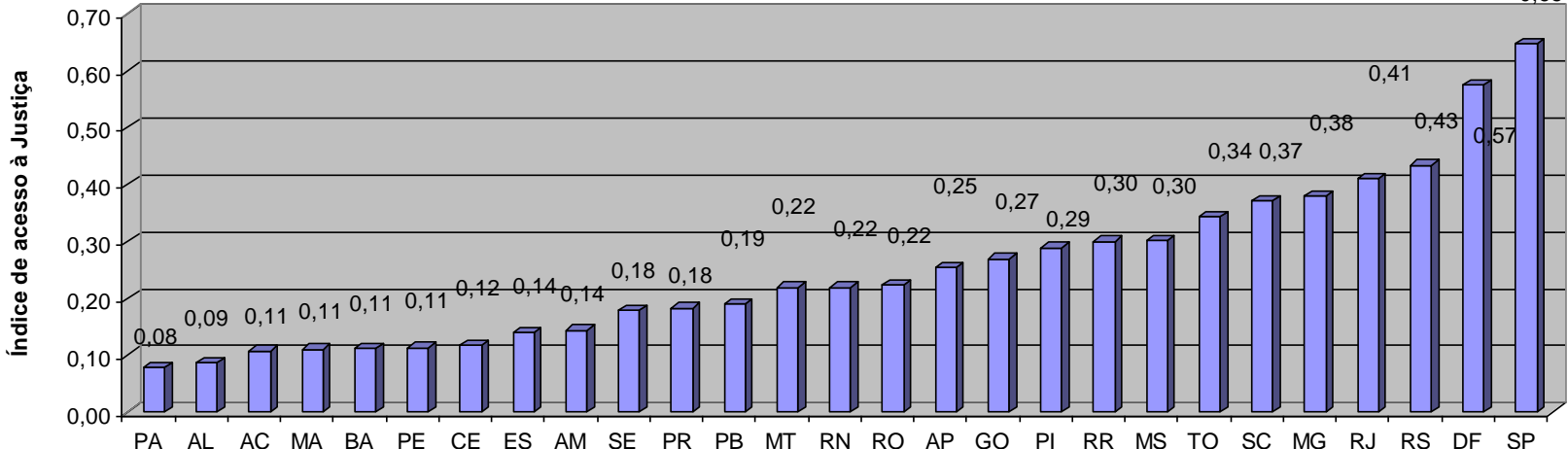

# Indicador de acesso – tabela de dados



UF	Instituições	População 2007	Operadore	Operadore	AT - ativida	IDH (PIB pe	Tx de homi	TX. Hom	INDICADOR 1	INDICADOR 2
PA	779	7.065.573,00	12478	32936	15	0,755	45,9	0,000459	0,03	0,08
AL	320	3.037.103,00	6672	19028	22,1	0,677	50	0,0005	0,03	0,09
AC	160	655.385,00	2418	7951	27	0,571	66,8	0,000668	0,04	0,11
MA	540	6.118.995,00	7575	21556	12	0,683	22,5	0,000225	0,04	0,11
BA	1487	14.080.654,00	28707	77909	87	0,742	37,7	0,000377	0,04	0,11
PE	889	8.485.386,00	19939	50832	45	0,718	38,8	0,000388	0,05	0,11
CE	1164	8.185.286,00	16557	37881	89	0,723	29,7	0,000297	0,05	0,12
ES	641	3.351.669,00	12256	28023	111	0,802	50,1	0,000501	0,06	0,14
AM	397	3.221.939,00	5725	17442	56	0,78	30,6	0,000306	0,05	0,14
SE	309	1.939.486,00	4680	15141	35	0,742	33,3	0,000333	0,06	0,18
PR	1252	10.284.503,00	44530	77076	77	0,82	34,4	0,000344	0,11	0,18
PB	595	3.641.395,00	8530	36106	75	0,718	38,6	0,000386	0,05	0,19
MT	540	2.854.642,00	9634	24322	5	0,796	31,7	0,000317	0,09	0,22
RN	369	3.013.740,00	7057	20026	19	0,738	22,9	0,000229	0,08	0,22
RO	354	1.590.111,00	4265	15282	49	0,776	34,6	0,000346	0,07	0,22
AP	209	587.311,00	1624	7071	20	0,78	38,7	0,000387	0,07	0,25
GO	446	5.647.035,00	21587	55287	25	0,8	29,4	0,000294	0,11	0,27
PI	635	3.032.421,00	7031	16100	68	0,703	13,7	0,000137	0,14	0,29
RR	109	420.000,00	1027	4454	6	0,75	27,3	0,000273	0,08	0,30
MS	641	2.265.274,00	9739	21082	44	0,802	25,8	0,000258	0,15	0,30
TO	305	1.243.627,00	3480	12403	81	0,733	22,5	0,000225	0,11	0,34
SC	857	5.866.252,00	23812	50501	38	0,84	19,9	0,000199	0,18	0,37
MG	3118	19.273.506,00	81036	161919	13	0,8	18,1	0,000181	0,19	0,38
RJ	2049	15.420.375,00	123743	196638	51	0,832	26,2	0,000262	0,26	0,41
RS	1681	10.582.840,00	58061	104429	55	0,832	19,3	0,000193	0,24	0,43
DF	714	2.455.903,00	23848	54270	30	0,874	34,2	0,000342	0,26	0,57
SP	4456	39.827.570,00	244551	424566	52	0,833	13,9	0,000139	0,38	0,65

# Equipe Técnica – SRJ/UNB

## **EQUIPE TÉCNICA**

**Lany Cristina Silva Brito**

**Kelly Oliveira Araújo**

**Gregorio Assagra de Almeida**

**Igor Lima Goettenauer de Oliveira**

## **EQUIPE TÉCNICA**

**Flávio Elias Gomes de Deus (Pesquisador  
Senior)**

**Andréia Campos Santana**

**Egmar Rocha**

**Fábio Lúcio Lopes Mendonça**

**Cesar Muhammad Abdallah Awawdeh**

**Rogério Henrique de Araújo Jr.**

**Renato Tarciso Sousa**

**Sérgio Albuquerque**

**Rafael Timóteo de Sousa Júnior**

**Marina Daoud Jungblut**

**Fábio B. Leal**



**República Federativa do Brasil**

**Presidente da República**

Dilma Roussef

**Ministro de Estado do Planejamento, Orçamento e Gestão**

José Eduardo Martins Cardozo

**Secretária Executiva**

Márcia Pelegrini

**Secretário de Reforma do Judiciário**

Flávio Croce Caetano

**Diretora de Política Judiciária**

Kelly Oliveira de Araújo

**Coordenador-Geral de de Democratização do Acesso à Justiça**

Washington Leonardo Guanaes Bonini